

**EuroHEK 6500...10000 Hiekan- ja lietteenerotin
EuroHUK 600 huoltokaivolla**

EuroHUK 600 Huoltokaivo, materiaali: PE-MD

h = Erottimen asennussyvyys maan pinnalta tuloyhteen vesijuoksuun (mm)

EuroHUK 600	h 9-13 (x)	Paino 22 kg	h = 900...1300 mm
EuroHUK 600	h 13-17	Paino 38 kg	h = 1300...1700 mm
EuroHUK 600	h 17-21	Paino 56 kg	h = 1700...2100 mm
EuroHUK 600	h 21-25	Paino 90 kg	h = 2100...2500 mm

Tulo-/lähtöyhde (sopimuksen mukaan)

D110 (x)	<input type="checkbox"/>	D250	<input type="checkbox"/>
D160	<input type="checkbox"/>	D315	<input type="checkbox"/>
D200	<input type="checkbox"/>	D400	<input type="checkbox"/>

LISÄVARUSTE: Kelluva säädettävä valurautakansisto

Kansi luokka A15 (1.5 tn) (x)	<input type="checkbox"/>
Kansi luokka C250 (25 tn)	<input type="checkbox"/>
Kansi luokka D400 (40 tn)	<input type="checkbox"/>
Kehys	<input type="checkbox"/>

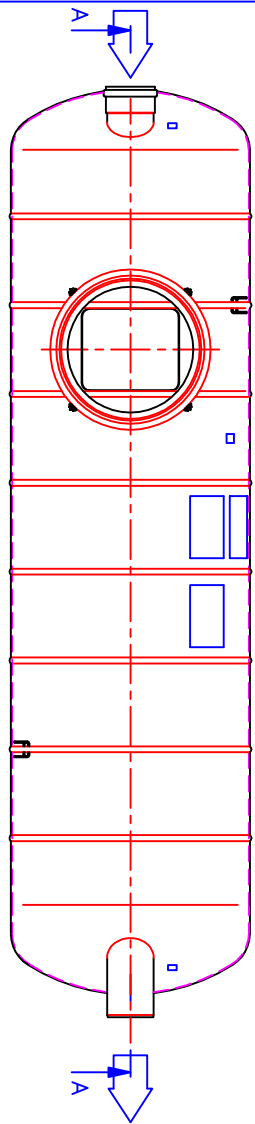

EuroHEK hiekan- ja lietteenerotin		6500	8000	10000
V Tilavuus	l	6500	8000	10000
L Kokonaispituus	mm	4000	4900	6100
9 LISÄVARUSTE: Kelluva säädettävä valurautakansisto Ø600, 1.5 ... 40 tn				
8 EuroHUK 600 h9-13...21-25 huoltokaivo (sopimuksen mukaan)				
7 LISÄVARUSTE: Labco-tiedonsiirtokätkö (x)	<input type="checkbox"/>			<input type="checkbox"/>
6 LISÄVARUSTE: SandSET-1000 hölytin-järjestelmä SET/S2 -anturilla (x)	<input type="checkbox"/>			<input type="checkbox"/>
5 Tuuletusyhde (tarvittaessa)		PEM	D110	D110
4 Huoltokaivon asennuskaljus Ø600		LM	on	on
3 Lähtöyhde (sopimuksen mukaan)		PVC	D110 / D160 / D200 /	D200 /
2 Tuloyhde (sopimuksen mukaan)		PVC	D250 / D315 /	D400
1 Lujitemuovirunko "Lasa Composit", pH 3-10 / lämpötilan kesto 50°C				
VALITTU EuroHEK	(x)	<input type="checkbox"/>	<input type="checkbox"/>	<input type="checkbox"/>

Tuotenumero: Piirustuksen sisältö: EuroHEK 6500...10000 Hiekan- ja lietteenerotin

Piirustusloji: ASIASKASKUVA

Suunn. JP/TL	Tark.	Hv.	JP	01.12.08	Piirno	16GB04_s	Päivöys:	24.11.08	Mittakaava:
--------------	-------	-----	----	----------	--------	----------	----------	----------	-------------

WAVIN-LABKO OY
Labkote 1
FI-36240 KANGASALA
puh. 020 1285200
fax. 020 1285280
www.wavin-labko.fi

h = Erottimen asennussyvyys maan pinnasta (mm)

h = _____ mm (900...2500 mm)

Valittu tulo-/lähtöyhde koko: D _____.

Valittu EuroHUK 600 h _____ -huoltokaivo

Tämä kuva ja sen ratkaisut ovat Wavin-Labco Oyn omaisuutta. Pidätämme oikeudet muutoksiin ilman ennakkoilmoitusta. Viranomaisvaatimukset tulee selvittää ennen tuotteen hankintaa. Tuotteet tulee asentaa asennusohjeen mukaisesti.

