

h = Erottimen asennussyvyys maan pinnasta tuloyhteen vesijuoksuun (mm)
 h = _____ mm (max. 2500 mm)

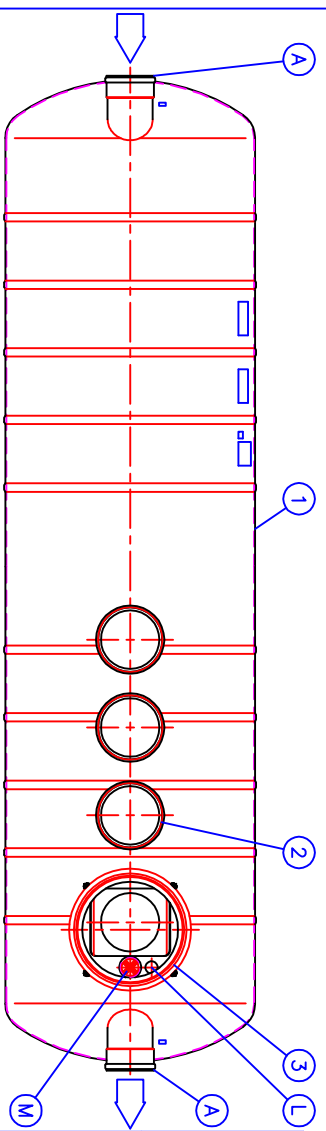

1	EuroPEK FILTER -öljynerotin	NS	65	80	100	125	150
	Maksimivirtaama	l/s	65	80	100	125	150
A	Tulo- ja lähtöyhte	Dy	400	400	400	400	400
F	Pituus	mm	5900	7000	8700	11400	13000
G	Tehollinen tilavuus	l	19200	22400	28000	37100	42500
H	Öljyn varastotilavuus	l	1400	1600	2100	3070	3520
J	Kodisoiva 3-D-suodatin	kpl	4	4	4	4	4
L	SET-2000 öljynäilytin	kpl	1	1	1	1	1
M	Öljyn kuorintaputki	kpl	1	1	1	1	1
	Paino	kg	1750	2100	2400	3000	3450
	Valittu erotin	(x)	<input type="checkbox"/>	<input type="checkbox"/>	<input type="checkbox"/>	<input type="checkbox"/>	<input type="checkbox"/>



2	PP-HUK 600 huoltokaivo (sopimuksen mukaan), materiaali PP h = Erottimen asennussyvyys maan pinnalta tuloyhteen vesijuoksuun (mm)	PP-HUK 600 h 9-13 (x)	<input type="checkbox"/>	h = 900...1300 mm		3
	PP-HUK 600 h13-17	<input type="checkbox"/>	h = 1300...1700 mm			
	PP-HUK 600 h17-21	<input type="checkbox"/>	h = 1700...2100 mm			
	PP-HUK 600 h21-25	<input type="checkbox"/>	h = 2100...2500 mm			
3	EuroHUK 600 huoltokaivo (sopimuksen mukaan), materiaali PE-MD h = Erottimen asennussyvyys maan pinnalta tuloyhteen vesijuoksuun (mm)	EuroHUK 600 h 9-13 (x)	<input type="checkbox"/>	h = 900...1300 mm	LVI-koodi: 3632 632	1
	EuroHUK 600 h13-17	<input type="checkbox"/>	h = 1300...1700 mm	LVI-koodi: 3632 634		
	EuroHUK 600 h17-21	<input type="checkbox"/>	h = 1700...2100 mm	LVI-koodi: 3632 636		
	EuroHUK 600 h21-25	<input type="checkbox"/>	h = 2100...2500 mm	LVI-koodi: 3632 638		
4	LSÄVARUSTE: LABCOM -tiedonsiirtokysikkö (x)	<input type="checkbox"/>				
5	LSÄVARUSTE: Kelluva säädettävä valurautakanisto Ø600 (4 kpl)					
	Kansi A15 (1,5 tn) (x)	<input type="checkbox"/>		LVI-koodi: 3322 050		
	Kansi C250 (25 tn)	<input type="checkbox"/>		LVI-koodi: 3322 054		
	Kansi D400 (40 tn)	<input type="checkbox"/>		LVI-koodi: 3322 056		
	Kehys	<input type="checkbox"/>		LVI-koodi: 3325 010		
T	Tuuletusyhde	PE		D110		4

Wavin-Labko pidättää oikeudet muutoksiin ilman ennakkoihmotusta. Johtuen jatkuvasta tuotekehityksestä, tuotteiden teknisissä yksityiskohdissa tapahtuu muutoksia. Tuotteiden asentaminen tulee tehdä asennusohjeiden mukaan. Viranomaismäätärykset vaihtelevat kunnittain. Servisiä oman kuntasi vaatimukset ennen jätevesijärjestelmän hankintoa.

WAVIN LABKO OY
 Labkotie 1 KANGASALA
 FI-36240 puh. 020 1285200
 fax. 020 1285280

Wavin-Labko

Tilousnumero: Piiirustuksen sisältö: EuroPEK FILTER NS65..150 Öljynerotin (ENB58)

Suunn. JP/TL Tark. Hyv. JP 04.09.07 Piirno 24LB02ds Rakennus kohde:

Piirustusloji: ASIAKASKUVA

Päiväys: 03.09.07 Mittakaava: