

h = Eroittimen asennussyvyys maan pinnasta (mm)
h = mm

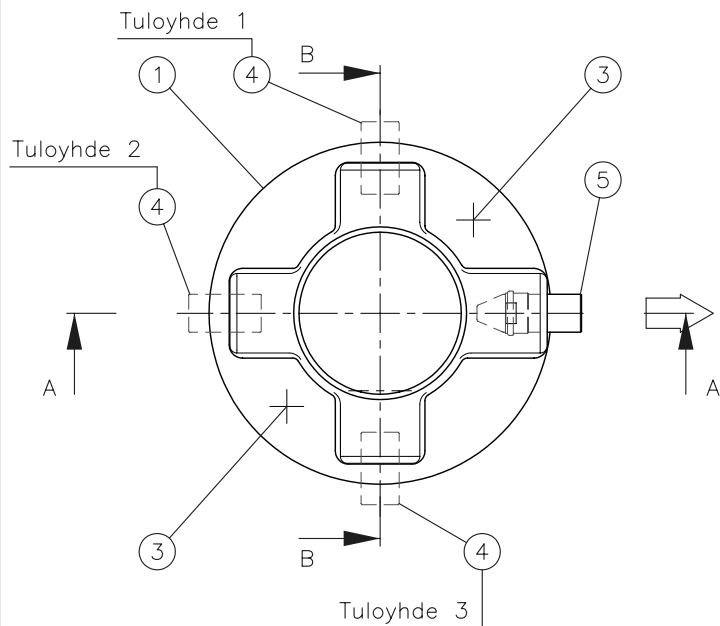

Valurautakansisto $\varnothing 500$
(sopimuksen mukaan)

Sadevesikansi (x)

Umpikansi

Valittu tuloyhteen suunta
(Huom! Vakiotuotteet
ilman tuloyhteitä)

Tuloyhde 1 (x)

Tuloyhde 2

Tuloyhde 3

9	Lietetilavuus		400 l	
8	Valurautakansisto $\varnothing 500$ (sadevesikansi, sopimuksen mukaan), Vakiotoituksessa sadevesikansi, saatavissa tilauksesta umpikannella (kts. erillinen valintataulukko)			
	Kansi 25 tn <input type="checkbox"/>	LVI-koodi: 3321 074 (umpikansi: 3321 054)		
	Kansi 40 tn <input type="checkbox"/>	LVI-koodi: 3321 076 (umpikansi: 3321 056)		
7	Kehys (kiinnitettyinä pulteilla säätöputkeen)		LVI-koodi: 3328 010	1
6	Säätöputki $\varnothing 500$ h6-10...14-18 (sopimuksen mukaan)			1
	h = Kytentäkaivon asennussyvyys maan pinnasta (mm)			
	h 6-10 säätöputki (x) <input type="checkbox"/>	PEM	h = 600...1000 mm	
	h 10-14 säätöputki <input type="checkbox"/>	PEM	h = 1000...1400 mm	
	h 14-18 säätöputki <input type="checkbox"/>	PEM	h = 1400...1800 mm	
5	Lähtöyhde (sopimuksen mukaan), varustettu PVC-sihdillä			
	Muhviputki, D110 (x) <input type="checkbox"/>	PEH		
	Muhviputki, D160 <input type="checkbox"/>	PEH		
4	Tuloyhde (sopimuksen mukaan, vakiotuote ilman tuloyhteitä)			
	Muhviton putki, D110 (x) <input type="checkbox"/>	PEH	(lukumäärä/suunnat	
	Muhviton putki, D160 <input type="checkbox"/>	PEH	kts. erillinen taulukko)	
3	Nostokorvake			2
2	Tiiviste	PEM		1
1	PE -muovirunko	PEM	$\varnothing 990$ H=1120 mm	1

Tilausnumero:	Piirustuksen sisältö: HEK 400/500 TEL hiekan- ja lietteenerotin	Piirustuslaji: ASIAKASKUVA
Suunn. MK/JS	Tark.	Hyv. TJ 14.01.05
Piir.no 10GB02cs	Päiväys: 14.01.05	Mittakaava:

 WAVIN Labko	WAVIN-LABKO OY Labkotie 1 FI-36240 KANGASALA puh. 020 1285200 fax. 020 1285280	Rakennus kohde:
--------------------------------------	--	-----------------

Wavin-Labko pidättää oikeudet muutoksiin ilman ennakoilmoitusta. Johtuen jatkuvasta tuotekehityksestä, tuotteiden teknisissä yksityiskohdissa tapahtuu muutoksia. Tuotteiden asentaminen tulee tehdä asennusohjeiden mukaan. Viranomais määräykset vaihtelevat kunnittain. Selvitä oman kuntasi vaatimukset ennen jätevesijärjestelmän hankintaa.